GLOBETROTTER REISEN

FLORENZ © QQ7 - iStockphoto

2026

Haus-zu-Haus-Service
ab 4 Reisetagen

EXKLUSIVE REISEN

Globetrotter Reisen & Touristik GmbH ▪ Harburger Str. 20 ▪ 21224 Hamburg / Rosengarten

Ein Unternehmen der Neubauer Touristik

GLOBETROTTER REISEN

Sehr geehrte Gäste, liebe Reisefreunde,

Entdecken Sie mit uns außergewöhnliche Reiseerlebnisse und exklusive Höhepunkte, die Ihren Sommer unvergesslich machen!

Ganz neu im Programm: Erleben Sie ein einzigartiges Konzert von Andrea Bocelli auf dem stimmungsvollen Markusplatz in Venedig oder lassen Sie sich von David Garrett bei den renommierten Regensburger Schlossfestspielen begeistern.

Darüber hinaus laden wir Sie zu entspannten Tagen im stilvollen Henri Country House Hotel in Kitzbühel ein, einer Oase der Erholung inmitten der Alpen, eine abwechslungsreiche Rundreise durch das faszinierende Baltikum und eine royale Kreuzfahrt mit der legendären Queen Mary 2.

Lassen Sie sich von unserer Auswahl inspirieren und planen Sie gemeinsam mit uns Ihre nächste besondere Auszeit.

Eine nachhaltige Unternehmensausrichtung ist für uns von großer Wichtigkeit. Seit 2022 berechnen wir unsere Treibhausgasbilanz und übernehmen Verantwortung im Klimaschutz. Durch das Scannen des QR-Codes unten rechts gelangen Sie zu unserer Internetseite, auf der Sie detaillierte Informationen erhalten.

Oberste Priorität hat unser Rundum-Service, den wir Ihnen als unseren Kunden vor und während der Reisen bieten. Reisen Sie ganz unbeschwert mit dem Wissen, sich um nichts kümmern zu müssen, und genießen Sie Ihren Urlaub in sorgfältig ausgewählten Hotels.

Herzlichst Ihr

Oliver Gröpper

KLIMANEUTRALES UNTERNEHMEN
zertifiziert by Fokus Zukunft
Klimaneutral durch Kompensation mit Klimaschutzzertifikaten

Inhaltsverzeichnis

Erlebnis- und Kulturreisen

Baltikum ..... Seite 11
Cotswolds ..... Seite 12
Goldinsel Grado ..... Seite 09
Hollands Höhepunkte ..... Seite 16
Island ..... Seite 10
Kitzbühel ..... Seite 09
Toskana, Elba und Cinque Terre ..... Seite 08

Festspiel und Klassik

Bocelli in Venedig ..... Seite 05
Bregenzer Festspiele ..... Seite 07
David Garrett in Regensburg ..... Seite 04
Lang Lang in Leipzig ..... Seite 06
Puccini Festival ..... Seite 07
Rigoletto in Dresden ..... Seite 06

Kreuzfahrten

Queen Mary 2 ..... Seite 12

Schönes Deutschland

Ammerland ..... Seite 13
Rügen ..... Seite 13
Spreewad ..... Seite 14
Vier Flüsse Fahrt ..... Seite 14

Städtereisen

Paris im Sommer ..... Seite 15
Potsdam ..... Seite 15

Studienreisen

Van Gogh Sonderausstellung ..... Seite 16

Globetrotter Reisen Service auf einen Blick

Ihr Taxi zum Bus

Bei einer Reise von mindestens vier Tagen werden Sie am Abreisetag von einem Taxi an Ihrer Haustür abgeholt. Während der Fahrer sich um Ihr Gepäck kümmert, nehmen Sie Platz und lassen sich zur Busabfahrstelle chauffieren. Gäste, die außerhalb des Abholservice-Gebietes wohnen, zahlen einen Zuschlag.

Ankommen und Wohlfühlen

Ihre Hotels suchen wir immer mit größter Sorgfalt aus, um Ihre Erwartungen an eine zentrale und ruhige Lage, gute Gastronomie und besten Service zu erfüllen. Unsere jahrelange Zusammenarbeit mit unseren Hotelpartnern vor Ort hilft uns dabei, Ihre Wünsche optimal zu erfüllen, so dass Sie sich auf Ihrer Reise rundum wohlfühlen können.

Unsere Luxus–Class–Fernreisebusse

Atemberaubende Landschaften, die Kaffeebar in Reichweite und sich dabei nicht vom Verkehr stressen lassen – so entspannt sind Globetrotter-Reisen. In unseren 2+1 Kingsize Fernreisebussen oder 5 Sterne Luxusbussen reisen Sie komfortabel in bequemen und großzügigen Sesseln.

Globetrotter Reiseleiter

Unsere Reiseleiter kennen Ihr Reiseziel. Sie versorgen Sie mit Informationen zu Geschichte und Kultur, wissen viele interessante, amüsante und ungewöhnliche Geschichten vom alltäglichen Leben, den Sitten und Gebräuchen der jeweiligen Region und haben einen Geheimtipp in petto. Mit viel Liebe und Begeisterung präsentieren sie alle Facetten ihres Reiselandes.

Globetrotter Audioguides

Durch unser Audioführungssystem wird jede Stadt-, Museums- und Landschaftsführung zu einem besonderen Erlebnis. Mit einem Abstand von bis zu 200 Metern zum Reiseleiter können Sie die Führung problemlos über Kopfhörer mit verfolgen.

Kultur-Highlights

Wir suchen für Sie die schönsten Konzerte, Opern und Ausstellungen aus. Wir kümmern uns um Eintrittskarten in den besten Kategorien an den spannendsten Spielorten Europas.

Weitere Informationen und Buchungen unter:

04108 - 43 03 77

Auf Ihren Anruf freuen wir uns!

Globetrotter Reisen & Touristik GmbH
Harburger Str. 20
21224 Hamburg / Rosengarten
hotline@globetrotter-reisen.de

Alle Preise in Euro pro Person im Doppelzimmer.
Bitte gültigen Personalausweis mitführen.
Reiseveranstalter im Sinne des Gesetzes:
Globetrotter Reisen & Touristik GmbH

David Garrett

DAVID GARRETT IN REGENSBURG

Klassik trifft Virtuosität bei den Schlossfestspielen

Event Highlight! Neu bei uns.

Erleben Sie eine einzigartiges Kultur- und Musikzeit an der Donau! Höhepunkt unserer Reise sind die legendären Regensburger Schlossfestspiele mit dem Weltstar David Garrett im fürstlichen Schloss Thurn und Taxis. Daneben erwarten Sie geführte Entdeckungstouren durch die UNESCO-Stadt Regensburg, Ausflüge zu den Monumenten Kelheims und zur Walhalla.

1. Tag: Anreise nach Regensburg
Von Hamburg starten Sie am frühen Morgen nach Regensburg, am späten Nachmittag checken Sie in Ihr Hotel in der Altstadt ein. Nach dem gemeinsamen Abendessen genießen Sie den Sommerabend.

2. Tag: Regensburg
Gut gestärkt starten Sie zu einem geführten Stadtrundgang durch die eindrucksvolle Regensburger Altstadt mit ihren mittelalterlichen Gassen, imposanten Patrizierhäusern und dem berühmten Regensburger Dom St. Peter. Sie entdecken die Steinerne Brücke, die als ein Meisterwerk mittelalterlicher Baukunst gilt, die Porta Praetoria, den Alten Kornmarkt sowie den malerischen Haidplatz. Ihr Rundgang führt Sie vorbei an belebten Gassen und den Spuren von über 2000 Jahren Stadtgeschichte, die Regensburg zum UNESCO-Welterbe machen. Anschließend geht es zu Fuß zum prächtigen Schloss Thurn und Taxis, wo eine exklusive Führung durch ausgewählte Schlossbereiche auf Sie wartet. Bitte beachten Sie, dass die Führung nicht barrierefrei ist. Der Nachmittag steht Ihnen zur freien Verfügung. Am Abend erleben Sie im zauberhaften Innenhof des Schlosses David Garrett, der seit über drei Jahrzehnten ein Millionenpublikum mit seinen meisterhaften Violinvariationen verzaubert. Als einzigartiger Crossover-Performer und Virtuose verschiebt er die Grenzen zwischen Klassik und moderner Musik und eröffnet neue musikalische Dimensionen.

Altstadt von Regensburg

Ihr musikalisches Abendprogramm:
David Garrett
Schloss Emmeren
Kartenkategorie 3 – Beginn 20:30 Uhr

3. Tag: Kelheim und Walhalla
Ihre erste Tagesetappe ist das charmante Kelheim. Hoch über Kelheim thront die imposante Befreiungshalle, das Nationaldenkmal, initiiert von König Ludwig I. von Bayern. Bei einer Führung erfahren Sie Spannendes über die wechselvolle Geschichte dieses klassizistischen Baus. Genießen Sie bei gutem Wetter einen spektakulären Ausblick über das Donautal. Nach einer individuellen Mittagspause in der Ritterschänke Burg Randeck nehmen Sie Kurs auf die Walhalla. Hoch über der Donau erhebt sich der monumentale, tempelartige Bau im Stil des griechischen Parthenon. Während einer Führung erkunden Sie das berühmte Bauwerk von Leo von Klenze, erhalten Einblicke in seine Geschichte und Bedeutung und können die Büsten und Gedenktafeln zahlreicher bedeutender Männer und Frauen bewundern. Von der Außenterrasse genießen Sie zudem einen überwältigenden Blick auf die Donau und das Alpenvorland. Den Abschluss Ihres Ausflugstages bildet eine idyllische Schifffahrt von der Walhalla zurück nach Regensburg auf der Donau. Lassen Sie die landschaftlichen Eindrücke an sich vorbeiziehen und entspannen Sie, bevor der Tag bei einem gemeinsamen Abendessen in Regensburg ausklingt.

4. Tag: Rückreise
Nach dem Frühstück verlassen Sie Regensburg in Richtung Hamburg.

4 TAGE REISE CRS–CODE [BPK GL2RSF]

13.07. – 16.07.2026

IM REISEPREIS ENTHALTEN

- Haus-zu-Haus-Service
- Reise im
  5 Sterne Fernreisebus oder
  5 Sterne Globetrotter Kingsize Bus
- Frühstück am Anreisetag
- 3 Übernachtungen mit Frühstück
- 2 Abendessen
- Globetrotter Reiseleitung
- 1 Karte David Garrett Kategorie 3
- Stadtführung in Regensburg
- Schifffahrt Walhalla - Regensburg
- Eintritt Befreiungshalle Kelheim
- Eintritte und Führungen
  Schloss Emmeren und Walhalla
- City Tax
- 4 Treuepunkte

IHR HOTEL (Änderungen vorbehalten)

Stadt	Hotel	Nächte	Kat.
Regensburg	Münchner Hof	3	****

REISEPREIS **€ 1.295,–**

Einzelzimmer	+ € 195,–
David Garrett Kategorie 1	+ € 79,–
Bitte gültigen Personalausweis mitführen.	
Globetrotter Premium-Schutz ab	+ € 63,–

Informationen und Buchungen unter 04108 / 43 03 77

Andrea Bocelli

ANDREA BOCELLI LIVE AM MARKUSPLATZ

Ein musikalisches Erlebnis der Extraklasse im Herzen Venedigs

Event Highlight! Neu bei uns.

Entdecken Sie auf dieser besonderen Reise die faszinierende Atmosphäre Venedigs. Neben kunst- und kulturhistorischen Höhepunkten erwartet Sie als musikalisches Highlight der Besuch eines Konzerts von Andrea Bocelli auf dem berühmten Markusplatz. Abgerundet wird das Programm durch einen Ausflug zu den charakteristischen Inseln Murano, Burano und Torcello. Freuen Sie sich auf inspirierende Eindrücke, kulinarischen Genuss und unvergessliche Momente inmitten der Lagune.

1. Tag: Anreise nach Venedig
Am Morgen fliegen Sie mit Ihrer Reiseleitung von Hamburg nach Venedig. Vom Tronchetto Pier geht es mit einem Privatboot direkt zur Anlegestelle am Hotel mit nur wenigen Schritten zur Rezeption. Nach dem Einchecken können Sie die Annehmlichkeiten des Hotels genießen. Am Abend genießen Sie Ihr 3-Gang Abendessen inklusive 2 Gläsern Wein.

2. Tag: Venedig
Nach dem Frühstück beginnen Sie den Tag mit einem geführten Stadtrundgang durch die verwinkelten, engen Gassen und entlang der Kanäle der historischen Altstadt. Dabei sehen Sie die wichtigsten Sehenswürdigkeiten wie die Rialtobrücke und den Dogenpalast und entdecken auch viele verborgene Schätze abseits der Touristenpfade. Im Anschluss besuchen Sie die Markusbasilica, die mit ihrem großartigen Fassadenschmuck, der beeindruckenden Architektur und den goldglänzenden Mosaiken verzaubert. Der restliche Tag steht Ihnen für eigene Erkundungen zur freien Verfügung. Am Abend erwartet Sie der Höhepunkt dieser Reise: Der Besuch des Konzerts von Andrea Bocelli auf dem traditionsreichen Markusplatz. Vor der eindrucksvollen historischen Kulisse erleben Sie ein musikalisches Ereignis von Weltklasse. Die Kombination aus hochkarätiger Darbietung und der einzigartigen Atmosphäre des venezianischen Hauptplatzes verleiht diesem Abend einen außergewöhnlichen Erlebniswert.

Markusplatz

Ihr musikalisches Abendprogramm:
Markusplatz
Andrea Bocelli
Kartenkategorie 4 Poltroncina
Beginn: 20:00 Uhr

3. Tag: Murano – Burano – Torcello
Nach dem Frühstück begeben Sie sich heute auf einen besonders abwechslungsreichen Ausflug zu den berühmten Inseln in der venezianischen Lagune. Zunächst besuchen Sie Murano, die weltberühmt für ihre jahrhundertealte Glaskunst ist – bewundern Sie Kunstwerke in einer traditionellen Glasbläserei. Danach geht es weiter nach Burano, die Sie mit seinen farbenfrohen Häusern und der kunstvollen Spitze begeistern wird. Hier haben Sie Gelegenheit, durch die kleinen Gassen zu schlendern und die Atmosphäre dieses lebhaften Fischerdorfs zu genießen. Als letzten Stopp entdecken Sie die ruhige und historisch bedeutsame Insel Torcello, die heute nur noch von wenigen Menschen bewohnt wird, einst aber ein bedeutendes Zentrum Venedigs war. Hier empfiehlt sich der Besuch der beeindruckenden Kathedrale Santa Maria Assunta mit ihren byzantinischen Mosaiken.

4. Tag: Rückreise
Mit dem Privatboot geht es heute gegen Mittag zum Tronchetto Pier und anschließend per Transfer weiter zum Flughafen Venedig. Rückflug nach Hamburg mit Ankunft am Abend und Transfer in Ihre Heimatorte.

4 TAGE REISE CRS–CODE [P GL2 BOC]

26.06. – 29.06.2026

IM REISEPREIS ENTHALTEN

- Haus-zu-Haus-Service
- Flug mit renommierter Fluggesellschaft Hamburg - Venedig und zurück inklusive 1 Gepäckstück
- 3 Übernachtungen mit Frühstück
- 1 Abendessen
- Globetrotter Reiseleitung
- 1 Karte Andrea Bocelli Kat. Poltroncina
- Stadtführung Venedig
- geführter Ausflug Murano, Burano und Torcello
- Privatboot Tronchetto - Hotel und zurück
- 72 Stunden-Ticket Vaporetti
- Eintritt & Führung Basilica San Marco
- City Tax
- 4 Treuepunkte

IHR HOTEL (Änderungen vorbehalten)

Stadt	Hotel	Nächte	Kat.
Venedig	Indigo SantÈlena	3	****

REISEPREIS **€ 2.545,–**

Einzelzimmer	+ € 540,–
Bitte gültigen Personalausweis mitführen.	
Globetrotter Premium-Schutz ab	+ € 143,–

Lang Lang

KLAVIERVIRTUOSE LANG LANG
in der Musikstadt Leipzig

Erleben Sie Starpianist Lang Lang und das berühmte Gewandhausorchester live in Leipzig – Musikgeschichte und moderne Kultur in einzigartiger Atmosphäre.

1. Tag: Anreise - Stadtführung
Nach der gemütlichen Anreise wandeln Sie auf Leipzigs Straßen und Gassen auf den Spuren bedeutender Komponisten, deren Werke bis heute die Musikwelt prägen. Bei einem Abendessen in einem traditionsreichen Restaurant lassen Sie den Tag ausklingen.

2. Tag: Panometer – Klavierkonzert
Vormittags erleben Sie die Faszination eines 360°-Panoramas. Das Panometer präsentiert seit 2003 die größten 360°-Panoramen der Welt. Die Rundbilder von Yadegar Asisi mit einer Höhe von 32 Metern beeindrucken und faszinieren gleichermaßen. Am Nachmittag haben Sie Zeit zur individuellen Verfügung, abends erwartet Sie der Höhepunkt Ihrer Reise: Der Starpianist Lang Lang spielt mit dem Gewandhausorchester Werke von Ludwig van Beethoven.

Ihr musikalisches Abendprogramm:
Gewandhaus
Grosses Concert
Ludwig van Beethoven: Ouvertüre zum Ballett „Die Geschöpfe des Prometheus" op. 43, 3. Konzert für Klavier und Orchester c-Moll op. 37, 5. Konzert für Klavier und Orchester Es-Dur op. 73
Lang Lang (Klavier)

3. Tag: Grassi Museum – Rückreise
Am Vormittag statten Sie dem Grassi Museum einen Besuch ab, bevor Sie Ihre Rückreise nach Norddeutschland antreten.

3 TAGE REISE CRS–CODE [BPK GL2LMU]

25.06. – 27.06.2026

IM REISEPREIS ENTHALTEN
- Reise im 5 Sterne Globetrotter Kingsize Bus
- Frühstück am Anreisetag
- 2 Übernachtungen mit Frühstück
- 1 Abendessen
- Globetrotter Reiseleitung
- 1 Karte Gewandhaus, Konzert mit Lang Lang, Kategorie 3
- Stadtführung in Leipzig
- Eintritte und Führungen Panometer und Grassi Museum für Musikinstrumente
- City Tax / 3 Treuepunkte

IHR HOTEL (Änderungen vorbehalten)

Stadt	Hotel	Nächte	Kat.
Leipzig	Vienna House Easy	2	****

REISEPREIS **€ 695,–**

Einzelzimmer	+ € 115,–
Karte Gewandhaus Kat. 2	+ € 20,–
Karte Gewandhaus Kat. 1	+ € 40,–
Bitte gültigen Personalausweis mitführen.	
Globetrotter Premium-Schutz ab	+ € 37,–

Gewandhaus

„Rigoletto" - Semperoper

SEMPEROPER – „RIGOLETTO"
im First Class Bilderberg Bellevue Hotel Dresden

Von Ihrem Hotel können Sie den weltberühmten „Canalettoblick" auf die Altstadt genießen. In der Semperoper erleben Sie Verdis dramatischen „Rigoletto".

1. Tag: Anreise – Semperoper
Nach der Ankunft in Dresden werden Sie durch Ihren Globetrotter Reiseleiter begrüßt und beziehen die Zimmer in Ihrem Bilderberg Bellevue Hotel. Auf einem Rundgang lernen Sie die Höhepunkte der faszinierenden Stadt kennen .

2. Tag: Schlosspark Pillnitz – Semperoper
Es folgt der zweite Teil der Stadtführung auf einer Rundfahrt in Ihrem Bus. Anschließend erkunden Sie das Schloss (außen) und den Park Pillnitz. Das barocke Ensemble aus Wasser- und Bergpalais beeindruckt mit seiner fernöstlich inspirierten Architektur und einer traumhaften Lage direkt an der Elbe. Am Abend erleben Sie „Rigoletto" in der eindrucksvollen Semperoper. In dem Drama über Macht, Eifersucht und Vergeltung versucht der Hofnarr Rigoletto verzweifelt, seine Tochter Gilda vor den Intrigen des Herzogs von Mantua zu schützen – mit tragischen Folgen.

Ihr musikalisches Abendprogramm:
Semperoper
Giuseppe Verdi: „Rigoletto"
Staatskapelle Dresden
Musikalische Leitung: Francesco Angelico
Kartenkategorie 3 - Beginn 18:00 Uhr

3. Tag: Mendelssohn-Haus Leipzig – Rückreise
Sie werden im Mendelssohn Haus zu einem kleinen, privaten Hauskonzert erwartet.

3 TAGE REISE CRS–CODE [BPK GL2SEM]

09.05. – 11.05.2026

IM REISEPREIS ENTHALTEN
- Reise im 5 Sterne Fernreisebus oder 5 Sterne Globetrotter Kingsize Bus
- Frühstück am Anreisetag
- 2 Übernachtungen mit Frühstück
- 1 Abendessen im Restaurant
- Globetrotter Reiseleitung
- 1 Karte Semperoper Kategorie 3
- 2 Stadtführungen in Dresden
- Hauskonzert Mendelssohn-Haus
- Eintritt und Führung Park Pillnitz
- City Tax / 3 Treuepunkte

IHR HOTEL (Änderungen vorbehalten)

Stadt	Hotel	Nächte	Kat.
Dresden	Bilderberg Bellevue	2	▪▪▪▪

REISEPREIS **€ 665,–**

Einzelzimmer	+ € 110,–
Kategorie 1 Semperoper	+ € 30,–
Haus-zu-Haus-Service auf Anfrage buchbar.	
Bitte gültigen Personalausweis mitführen.	
Globetrotter Premium-Schutz ab	+ € 37,–

Semperoper

Informationen und Buchungen unter 04108 / 43 03 77

PUCCINI FESTIVAL

Operngenuss im einzigartigen Ambiente

Jeden Sommer lockt das Puccini Festival in Torre del Lago bei Viareggio viele Besucher, erleben Sie Puccinis „Turandot" und „Tosca" in einzigartiger Atmosphäre.

1. Tag: Anreise nach München

2. Tag: Weiterfahrt nach Lucca

3. Tag: Lucca – Oper „Turandot"
Stadtführung durch Lucca . Am Nachmittag Fahrt nach Torre del Lago und Besichtigung des Museo Villa Puccini,

Ihr musikalisches Abendprogramm:
Oper „Turandot"
Kartenkategorie 3 – Beginn 21:15 Uhr

4. Tag: Montecantini
Heute besuchen Sie Montecatini Terme mit Besichtigung der Thermen Tettuccio und erleben am Abend „Tosca"

Ihr musikalisches Abendprogramm:
Oper „Tosca"
Kartenkategorie 3 – Beginn 21:15 Uhr

5. Tag: Ligurische Riviera
Entlang der Versilia-Küste fahren Sie über La Spezia und Rapallo nach Santa Margherita Ligure, unternehmen eine Schifffahrt ins traumhafte Portofino.

6. Tag: Lucca – Gaimersheim

7. Tag: Rückreise

7 TAGE REISE CRS–CODE [BPK GL2 PUC]

15.07. – 21.07.2026

IM REISEPREIS ENTHALTEN

- Haus-zu-Haus-Service
- Reise im5 Sterne Fernreisebus oder 5 Sterne Globetrotter Kingsize Bus
- Frühstück am Anreisetag
- 6 Übernachtungen mit Frühstück
- 6 Abendessen
- Globetrotter Reiseleitung
- 1 Karte Oper „Turandot" Kat. 3
- 1 Karte Oper „Tosca" Kat. 3
- Stadtführung in Lucca
- Besuch der Tettuccio Thermen
- Schifffahrt Portofino
- Eintritte Sakristei im Dom San Martino und Villa Puccini
- City Tax & 7 Treuepunkte

IHR HOTEL (Änderungen vorbehalten)

Stadt	Hotel	Nächte	Kat.
München	Courtyard by Marriott München Garching	1	****
Lucca	Guingi	4	****
Gaimersheim	Heidehof	1	****

REISEPREIS **€ 1.795,–**

Einzelzimmer + € 195,–
Weitere Kartenkategorien auf Anfrage
Bitte gültigen Personalausweis mitführen.
Globetrotter Premium-Schutz ab + € 87,–

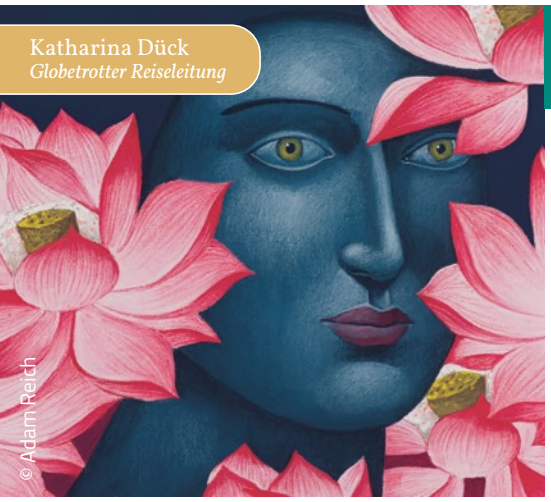

BREGENZER FESTSPIELE

„La Traviata"

Das facettenreiche Bregenz bietet historische Gebäude und traditionelle Wahrzeichen. Die weltweit größte Seebühne lockt mit exklusivem Bühnenbild & Akustik.

1. Tag: Anreise nach Dornbirn
Abendessen in einem Restaurant.

2. Tag: Blumeninsel Mainau
Spaziergang durch Meersburg. Danach Schifffahrt zur Insel Mainau. Führung auf der Insel Mainau und Zeit zur freien Verfügung. Gemeinsames Abendessen im Hotel.

3. Tag: Bregenz – „La Traviata"
Stadtbesichtigung in Bregenz und Führung mit Blick hinter die Kulissen der größten Seebühne der Welt (probenabhängig). Führung durch das Kunsthaus der Stadt. Gemeinsames Abendessen im Hotel. Abends verzaubern Sie die Klänge von Giuseppe Verdi „La Traviata".

Ihr musikalisches Abendprogramm:
Seebühne Bregenz
Oper „La Traviata"
Giuseppe Verdi
Künstlerische Leitung: Lilli Paasikivi
Kartenkategorie 2 - Beginn 21:00 Uhr

4. Tag: Dornbirn – Inselstadt Lindau
Stadtspaziergang durch Dornbirn. Anschließend Fahrt nach Lindau am Bodensee und geführter Rundgang. Abendessen im Hotel.

5. Tag: Rückreise

5 TAGE REISE CRS–CODE [BPK GL2BRG]

03.08. – 07.08.2026

IM REISEPREIS ENTHALTEN

- Haus-zu-Haus-Service
- Reise im 5 Sterne Fernreisebus oder 5 Sterne Globetrotter Kingsize Bus
- Frühstück am Anreisetag
- 4 Übernachtungen mit Frühstück
- 4 Abendessen
- Globetrotter Reiseleitung
- 1 Karte Seebühne Kategorie 2
- Stadtführungen in Bregenz, Dornbirn und Lindau
- Blick hinter die Kulissen der Seebühne
- Schifffahrt zur Insel Mainau
- Eintritte und Führungen Insel Mainau und Kunsthaus Bregenz
- City Tax
- 5 Treuepunkte

IHR HOTEL (Änderungen vorbehalten)

Stadt	Hotel	Nächte	Kat.
Dornbirn	Hotel Krone	4	****

REISEPREIS **€ 1.495,–**

Einzelzimmer + € 150,–
Karte Kategorie 1 + € 18,–
Bitte gültigen Personalausweis mitführen.
Globetrotter Premium-Schutz ab + € 63,–

San Gimignano

TOSKANA MIT ELBA UND CINQUE TERRE

Malerische Natur und beeindruckende Architektur

Genießen Sie das milde Klima und den einzigartigen Charme der Schätze der Toskana. Wunderschöne Ausflüge nach Florenz, der Wiege der Renaissance, zur zauberhaften Insel Elba und zu den malerischen Cinque Terre machen die Reise unvergesslich.

1. und 2. Tag: Anreise
Am morgen Starten Sie von Hamburg zur Zwischenübernachtung und gemeinsames Abendessen. Am zweiten Tag geht es weiter in die Küstenregion Versilia zwischen Ligurischen Meer und den Apuanischen Alpen, in die schöne Küstenstadt Viareggio.

3. Tag: San Gimignano – Volterra
Freuen Sie sich auf San Gimignano: Die Geschlechtertürme zeichnen sich schon aus weiter Entfernung ab. Das mittelalterliche Gefüge der Stadt ist weitgehend intakt geblieben und man kann San Gimignano mit seiner großen Anzahl von Kunstschätzen eigentlich als Freilichtmuseum bezeichnen. Weiterfahrt in die Alabaster Stadt Volterra. Diese ehemalige EtruskerSiedlung liegt auf einer Anhöhe mit herrlichem Blick auf die Umgebung.

4. Tag: Florenz – Palazzo Vecchio – Kirche Santa Croce
Der Dom von Florenz dominiert das Stadtbild und bildet zusammen mit dem Campanile und dem Baptisterium eines der großartigsten Kunstwerke, die es auf dieser Welt zu bewundern gibt. Die Strenge und Schönheit der Stadt, der Stolz und die Festigkeit der Florentiner verkörpern sich im Palazzo Vecchio auf einzigartige Weise. Die örtliche Reiseleitung wird Ihnen diese bedeutende Stadt näher bringen. In der prächtigen Kirche Santa Croce, dem Pantheon der berühmten Italiener, werden Sie mit den einzigartigen Fresken von Giotto konfrontiert. Anschließend bleibt Zeit, um einen italienischen Espresso zu genießen.

5. Tag: Elba
Von Piombino aus bringt Sie die Fähre in etwa einer Stunde nach Elba. Ihre örtliche Reiseleitung zeigt Ihnen die Schönheiten der malerischen Insel. Ihr erster Halt ist Portoferraio, die Hauptstadt Elbas, wo sich die ehemalige Residenz Napoleons befindet. In dieser beeindruckenden Villa können Sie noch das prunkvolle Himmelbett des berühmten Feldherrn bewundern und in die Geschichte eintauchen. Weiter geht die Reise nach Procchio, einem kleinen Ort mit einer bezaubernden Bucht. Nachdem Sie sich am Strand von Procchio erholt haben, führt die Tour weiter nach Marina di Campo und Porto Azzurro, dem wohl bekanntesten Ort der Insel. Dieses charmante Küstenstädtchen ist bekannt für seinen malerischen Hafen und die bunten Häuserfassaden.

6. Tag: Cinque Terre
Sie entdecken den weltbekannten Küstenstreifen Cinque Terre – fünf kleine Orte an der ligurischen Felsenküste. Von La Spezia aus geht es mit dem Schiff zum wunderschönen Ort Portovenere, wo Sie am Hafen entlang schlendern oder die hohe Festung erklimmen können. Mit dem Schiff geht es weiter den fünf Dörfern entgegen. Im idyllischen Dorf Vernazza machen Sie einen kurzen Stopp. Vor der herrlichen Landschaft bilden der kleine Hafen und die bunten Häuser eine pittoreske Kulisse. Weiter geht es in das ehemaligen Fischerdorf Monterosso, geschützt in einer Bucht liegend. Mit dem Zug fahren Sie anschließend nach La Spezia, wo Sie Ihr Bus abholt und ins Hotel zurück fährt. (Programmänderungen wetterbedingt möglich).

7. Tag: Freizeit
Erkunden Sie Ihren Urlaubsort ganz in Ruhe und genießen Sie Ihren freien Tag. Nutzen Sie die Zeit, um bei angenehmem Sonnenschein zu entspannen und einfach einmal die Seele baumeln zu lassen.

8. und 9. Tag: Rückreise
Rückreise zur Zwischenübernachtung und am nächsten Tag Heimreise in die Heimatorte.

9 TAGE REISE CRS–CODE [BUP GL2TOE]

21.05. – 29.05.2026

IM REISEPREIS ENTHALTEN

- Haus-zu-Haus-Service
- Reise im 5 Sterne Fernreisebus oder 5 Sterne Globetrotter Kingsize Bus
- Frühstück am Anreisetag
- 8 Übernachtungen mit Frühstück
- 8 Abendessen im Hotel
- örtliche Reiseleitung am 3., 5. und 6. Tag
- geführter Ausflug Elba inklusive Fährüberfahr hin und zurück
- geführter Ausflug Cinque Terre inklusive Schifffahrt und Zugfahrt
- Stadtführung Florenz
- Eintritte Palazzo Vecchio und Santa Croce
- City Tax
- 9 Treuepunkte

IHR HOTEL (Änderungen vorbehalten)

Stadt	Hotel	Nächte	Kat.
Aschau	Kampenwand	1	***
Viareggio	President	6	****
Gaimersheim	Heidehof	1	****

REISEPREIS **€ 1.695,–**

Einzelzimmer + € 230,–
Bitte gültigen Personalausweis mitführen.
Globetrotter Premium-Schutz ab + € 63,–

Informationen und Buchungen unter 04108 / 43 03 77

Das Schloss Miramare - Triest

Weinberg in der Region Collio

GOLDINSEL GRADO
und sanfte Weinberge in Friaul

Friaul Julisch Venetien begeistert mit Dolomiten, Weinbergen, Schlössern und der Adriaküste. Entdecken Sie Venedig, Triest und die Lagune von Grado.

1. Tag: Anreise nach Bayern

2. Tag: Udine – Grado
Über das malerische Udine erreichen Sie Grado.

3. Tag: Grado – Insel Barbana
Führung durch Grados Altstadt und Schifffahrt zur Insel Barbana mit alten Marienheiligtum.

4. Tag: Triest – Schloss Miramare
Stadtführung durch Triest und am Nachmittag Besichtigung von Park und Schloss Miramare.

5. Tag: Freizeit
Unser Tipp: Besuchen Sie die römischen Ausgrabungen in Aquileia.

6. Tag: Gorizia – Collio
Fahrt nach Gorizia mit Stadtführung und ins Colliogebiet zur Weinprobe.

7. Tag: Venedig
Besuch Venedigs mit Stadtrundgang, Bootsfahrt und Zeit zur freien Verfügung.

8. Tag: Grado – Gaimersheim
Es bleibt noch etwas Zeit für einen Spaziergang entlang der Adria, bevor Sie abreisen.

9. Tag: Rückreise
Rückfahrt in Ihre Heimatorte.

9 TAGE REISE CRS–CODE [BUP GL2FRI]

05.05. – 13.05.2026

IM REISEPREIS ENTHALTEN

- Haus-zu-Haus-Service
- Reise im 5 Sterne Globetrotter Kingsize Bus
- Frühstück am Anreisetag
- 8 Übernachtungen mit Frühstück
- 8 Abendessen im Hotel
- örtliche Globetrotter Reiseleitung
- Stadtführungen in Grado, Triest, Gorizia und Venedig
- Schifffahrten in Grado und Venedig
- Weinprobe
- Eintritt und Führung Schloss Miramare
- City Tax
- 9 Treuepunkte

IHR HOTEL (Änderungen vorbehalten)

Stadt	Hotel	Nächte	Kat.
Gaimersheim	Heidehof	1+1	****
Grado	Grand Hotel Astoria	6	****

REISEPREIS **€ 1.845,–**

Einzelzimmer + € 299,–
Bitte gültigen Personalausweis mitführen.
Globetrotter Premium-Schutz ab + € 87,–

Innsbruck

Wilder Kaiser

SOMMER IN KITZBÜHEL
Majestätische Bergwelt in Tirol

Kitzbühel gilt als Juwel der Alpen und begeistert mit idyllischer Natur, traditionellem Charme und vielfältigen Freizeitmöglichkeiten.

1. Tag: Anreise

2. Tag: Kitzbühel und Hohe Salve
Bei einer Führung erkunden Sie Ihr Urlaubsziel. Genießen Sie von der Hohen Salve den Alpenblick und Kaffee mit Apfelstrudel.

3. Tag: Zell am See - Saalfeld
Rundfahrt nach Zell am See mit Zeit für einen Bummel und Schifffahrt. Weiter nach Saalfelden mit Aufenthalt.

4. Tag: Freizeit in Kitzbühel
Tag zur freien Verfügung. Tipp: Bergbahnfahrt aufs Kitzbüheler Horn mit Besuch des Alpenblumengartens mit über 400 Hochgebirgspflanzen.

5. Tag: Landeshauptstadt Innsbruck
Stadtrundfahrt durch Innsbruck mit Goldenem Dachl und Bergiselschanze. Danach Zeit für einen Bummel auf der Maria-Theresien-Straße.

6. Tag: Wildschönau und Wilder Kaiser
Ausflug in das malerische Hochtal der Wildschönau: Bummelzug Schönangeralm, Schaukäserei und Halt in der Region des Wilden Kaisers mit Besichtigung der Bergdoktor-Drehorte.

7. Tag: Rückreise
Rückfahrt in die Heimatorte

7 TAGE REISE CRS–CODE [BPK GL2KIT]

25.08. – 31.08.2026

IM REISEPREIS ENTHALTEN

- Haus-zu-Haus-Service
- Reise im 5 Sterne Globetrotter Kingsize Bus
- Frühstück am Anreisetag
- 6 Übernachtungen mit Frühstück
- 2 Abendessen im Hotel
- 6 Nachmittagsjausen im Hotel
- Kaffee und Apfelstrudel an Tag 2
- örtliche Reiseleitung vom 2. bis 6. Tag
- Stadtführungen in Kitzbühel, Zell am See und Innsbruck
- geführte Ausflüge Zell am See, Wildschönau und Wilder Kaiser
- geführter Besuch Käserei inkl. Verkostung
- Gondelfahrt zur Hohen Salve
- Schifffahrt Zell am See
- Bummelzug Wildschönau
- Nutzung des Hotel-Wellnessbereichs
- Eintritt Bergdoktorpraxis
- Kurtaxe & Kitzbüheler Alpen Card
- 7 Treuepunkte

IHR HOTEL (Änderungen vorbehalten)

Stadt	Hotel	Nächte	Kat.
Kitzbühel	Henri Country House	6	****

REISEPREIS **€ 1.595,–**

Einzelzimmer + € 275,–
Doppelzimmer zur Alleinbenutzung + € 395,–
Bitte gültigen Personalausweis mitführen.
Globetrotter Premium-Schutz ab + € 63,–

Wasserfall Godafoss

ISLAND – JUWELEN DER INSEL

Unvergessliche Natur, eindrucksvolle Geschichte, einzigartige Faszination

Island fasziniert mit kontrastreicher Natur: Grüne Landschaften, Gletscher, Lavafelder, heiße Quellen, Fjorde und Wasserfälle prägen die Insel aus Feuer und Eis. Geologisch jung, demokratisch alt: Hier tagte vor über tausend Jahren das erste Wikingerparlament. Entdecken Sie außerdem Reykjavik, die nördlichste Hauptstadt der Welt!

1. Tag: Anreise – Reykjavik
Flug Hamburg - Reykjavik.

2. Tag: Reykjavik
Nach dem Frühstück entdecken Sie Reykjavik bei einer Stadtführung mit Hallgrimskirche, Harpa, Höfdi Haus und der quirligen Einkaufsstraße Laugarvegur.

3. Tag: Thingvellir Nationalpark – Gullfoss
Sie erkunden das Gebiet um den größten Binnensee im Nationalpark Thingvellir (UNESCO Weltkulturerbe). Anschließend erleben Sie Islands wohl berühmteste Sehenswürdigkeit, den „Goldenen Wasserfall" Gullfoss. In Südisland begegnen Sie dem reinrassigen Islandpferd und besichtigen eine Tomatenzucht.

4. Tag: Skaftafell – Südisland
Während der Fahrt entlang der Südküste halten Sie am Wasserfall Skógafoss und dem Seljalandsfoss. Ein ganz besonderes Naturerlebnis ist das Felsentor von Dyrhólaey. Bevor Sie das Lavafeld Eldhraun durchqueren, lernen Sie den südlichsten Ort Islands, Vik in Myrdalur, kennen. Der Nationalpark Skaftafell wird vom höchsten Gipfel Islands, dem Hvannadalshnjúkur, überragt. Weiter geht es dann zum gewaltigen Gletscher Vatnajökull.

5. Tag: Gletscherlagune – Egilstadir
Sie durchfahren die Sandwüste Breidamerkursandur zur einzigartigen Gletscherlagune Jökulsárlón. Bei einer Bootsfahrt können Sie die treibenden Eisberge aus nächster Nähe erleben. Vom Fischerort Höfn fahren Sie in die Ostfjorde, dem geologisch ältesten Teil der Insel.

6. Tag: Myvtan Gebiet – Akureyri
Absoluter Tageshöhepunkt ist Ihr Ausflug in die wohl populärste Region Islands, das Mývatn-Gebiet. Die Region um den „Mückensee" ist Islands größtes Naturschutzgebiet. Auf dem Weg nach Akureyri durchfahren Sie das Geothermalgebiet von Namaskard und genießen einen beeindruckenden Blick auf den Wasserfall Godafoss, den „Wasserfall der Götter".

7. Tag: Husavik – Walbeobachtung (fak.)
Nach dem Frühstück unternehmen Sie einen Ausflug in das pittoreske Fischerörtchen Husavik, das auch als Zentrum für Walbeobachtungsfahrten gilt. Nutzen Sie die einmalige Gelegenheit, die sanften Riesen aus nächster Nähe zu beobachten (zzgl. 89,– €).

8. Tag: Akureyri – Reykjavik
Kurze Stadtrundfahrt in Akureyri, der charmanten Hauptstadt Nordislands. Dann durchfahren Sie den Skagafjord, das bekannte Zentrum der isländischen Pferdezucht. Im Borgafjord entdecken Sie die größte Heißwasserquelle der Welt: Deildartunguhver. Unweit von Reykholt, dem berühmten ehemaligen Wohnort des Edda-Dichters und Politikers Snorri Sturlusson, befinden sich die beiden eindrucksvollen Wasserfälle Hraunfossar und Barnafos.

9. Tag: Freizeit – fakultative Ausflüge
Bei einem Besuch der Magic Ice Bar können Sie Eisskulpturen der Wikingerthematik und ein Getränk im obligatorischen Eisglas genießen (Ausflug zzgl. € 45,–). Oder tauchen Sie ein in die Wärme der geothermischen Sky Lagoon direkt am Meer (Ausflug zzgl. 145,– €). Auf einer Walbeobachtungstour können Sie sich auf die Suche nach Walen, Delfinen und Seevögeln machen (Ausflug zzgl. 79,– €).

10. Tag: Reykjanes – Rückflug
Sie entdecken die vulkanisch aktive Halbinsel Reykjanes mit Lavafeldern, brodelnden Schlammtöpfen, dem Gunnuhver-Vulkan und der Strandakirkja. Anschließend Transfer zum Flughafen und Heimreise.

10 TAGE REISE CRS–CODE [P GL2ISL]

16.06. – 25.06.2026

IM REISEPREIS ENTHALTEN

- Haus-zu-Haus-Service
- Flug mit renommierter Fluggesellschaft von Hamburg nach Reykjavik und zurück inkl. einem Gepäckstück
- örtlicher Reisebus
- 9 Übernachtungen mit Frühstück
- 5 Abendessen
- Globetrotter Reiseleitung
- Stadtführung in Reykjavik & Akureyri
- Bootsfahrt auf der Gletscherlagune
- Besuch Fridheimar Tomatenfarm inklusive Pferdeshow
- 10 Treuepunkte

IHR HOTEL (Änderungen vorbehalten)

Stadt	Hotel	Nächte	Kat.
Reykjavik	Island Spa o.ä.	2	M
Vik	Dyrholaey o.ä.	1	M
Höfn	Jökull o.ä.	1	M
Egilsstadir	Eyvindará o.ä	1	M
Akureyri	Natur o.ä.	2	M
Reykjavik	Island Spa o.ä.	2	M

REISEPREIS **€ 3.545,–**

Einzelzimmer + € 645,–
Bitte gültigen Personalausweis mitführen.
Globetrotter Premium-Schutz 5,2% des Reisepreises

Informationen und Buchungen unter 04108 / 43 03 77

Trakai

BALTIKUM
Zwischen Kultur und Natur

Erhalten Sie Einblicke in die abwechslungsreiche Geschichte der Länder des Baltikums, die verlockende Natur, mittelalterlich geprägten Städte und die Gastfreundschaft der Bewohner der baltischen Staaten Litauen, Lettland und Estland.

1. Tag: Anreise – Posen
Die Altstadt Posens begeistert mit bunten Bürgerhäusern und der prachtvollen Pfarrkirche.

2. Tag: Posen – Warschau
Die polnische Hauptstadt Warschau hat viele Gegensätze: neben modernen Wolkenkratzern liegt die Altstadt. Im Krieg fast völlig zerstört, wurde sie größtenteils nach Gemälden des Venezianers Canaletto wieder aufgebaut.

3. Tag: Warschau – Vilnius
Sie reisen über Białystok und Suwalki nach Litauen. Bei Marijampole grüßen gelb-weiße Holzhäuser in weiter Landschaft. Freuen Sie sich auf die erste Begegnung mit der litauischen Kultur und den landestypischen Dörfern.

4. Tag: Vilnius – Trakai – Vilnius
Vilnius beeindruckt durch seine barocken und gotischen Bauwerke, die gemütlichen Gassen und das pulsierende Leben in der historischen Altstadt (UNESCO-Weltkulturerbe). Am Nachmittag Ausflug zur Wasserburg Trakai. Die Burg liegt malerisch auf einer Insel im Galve-See.

5. Tag: Vilnius – Klaipeda – Nida
Weiterfahrt nach Klaipeda, ehemals Memel. Die Hafenstadt vereint maritimes Flair mit preußischer Vergangenheit und lädt zum Bummeln ein. Fährüberfahrt zur Kurischen Nehrung.

6. Tag: Nida / Kurische Nehrung
Streifzug durch das idyllische Fischerdorf Nida (Nidden) mit romantischen Fischerhäusern, der Wanderdüne, der Bernstein-Museumsgalerie und dem Thomas-Mann-Haus.

7. Tag: Nida – Riga
Fahrt Richtung Lettland zum prachtvollen Schloss Rundale. Dieses barocke Meisterwerk begeistert mit seinen prunkvollen Sälen, weitläufigen Gartenanlagen und reich verzierten Fassaden. Das Schloss gilt als das prächtigste Barockschloss des gesamten Baltikums.

8. Tag: Riga
Riga, die lettische Hauptstadt an der Daugava, besticht durch eine wunderschöne Altstadt, zahlreiche Jugendstilbauten, prächtige Kirchen und lebendige Märkte.

9. Tag: Riga – Sigulda – Tallinn
Sie besuchen die Bischofsburg Turaida, die Ruine der Ordensburg und die Sandsteinhöhle von Gutmann. Mittagessen in einem Landhaus mit regionalen Spezialitäten. Im Anschluss Busfahrt entlang des Rigaischen Meerbusens mit Stopp im Seebad Pärnu – Estlands Sommerhauptstadt mit langem Sandstrand.

10. Tag: Nationalpark Lahemaa
Fahrt zum Nationalpark Lahemaa, der Lebensraum einer Vielzahl seltener Pflanzen und Tiere ist. Die unberührte Natur, weitläufige Wälder und malerische Gutshöfe bieten Erholung und Einblicke in die estnische Landkultur.

11. Tag: Tallinn
Das historische Zentrum Tallinns hat sein mittelalterliches Gesicht nahezu unverändert bewahrt. Über verwinkelte Gassen erreichen Sie malerische Plätze, prächtige Kaufmannshäuser und die mächtige Stadtmauer.

12. Tag: Tallinn – Helsinki
Frühe Fähre nach Helsinki dort Orientierungsfahrt mit den wichtigsten Sehenswürdigkeiten. Anschließend Einschiffung zur Fährüberfahrt nach Travemünde.

13. Tag: Auf See – Rückreise
Sie erreichen Travemünde um circa 21:30 Uhr.

13 TAGE REISE CRS–CODE [BUP GL2BAL]

23.07. – 04.08.2026

IM REISEPREIS ENTHALTEN

- Haus-zu-Haus-Service
- Reise im 5 Sterne Globetrotter Kingsize Bus
- Frühstück am Anreisetag
- 11 Übernachtungen mit Frühstück
- 8 Abendessen und 1 Mittagessen
- Tages-Schiffspassage Tallinn – Helsinki
- Schiffspassage Helsinki – Travemünde in Doppelkabine (innen) mit Brunch und 2 Abendessen
- Fährüberfahrt Kurische Nehrung
- Globetrotter Reiseleitung
- Stadtführungen in Posen, Warschau, Vilnius, Trakai, Nida, Riga und Helsinki
- geführte Ausflüge Kurische Nehrung und Nationalpark Lahemaa
- Eintritte Inselburg Trakai, Thomas-Mann-Haus, Dom Riga, Burg Turaida, Herrenhaus Palmse, Dom Tallinn und Felsenkirche Helsinki
- Eintritt und Führung Rundale
- City Tax / 13 Treuepunkte

IHRE HOTELS (Änderungen vorbehalten)

Stadt	Hotel	Nächte	Kat.
Posen	Park Inn	1	****
Warschau	Novotel Centrum	1	****
Vilnius	Amberton	2	****
Nida	Nerija	2	***
Riga	Wellton	2	****
Tallinn	Hestia Europa	3	****

REISEPREIS AB **€ 2.995,–**

Einzelzimmer und -kabine	+ € 595,–
Einzelkabine außen	+ € 160,–
Doppelkabine außen p.P.	+ € 89,–

Bitte gültigen Personalausweis mitführen.
Globetrotter Premium-Schutz ab + € 171,–

COTSWOLDS
England wie aus dem Bilderbuch

Die Cotswolds beeindrucken mit Hügeln, Dörfern und Gärten. Die Rundreise führt zudem nach Oxford, Blenheim Palace, Stratford-upon-Avon und London.

1. Tag: Anreise - Hoek van Holland

2. Tag: Harwich - Cliveden House
Sie besuchen die Gärten von Cliveden House und fahren anschließend weiter nach Gloucester, wo Sie Ihr Hotel am Stadtrand beziehen.

3. Tag: Gloucester & Sudley Castle
Stadtrundgang in Gloucester mit Besuch der Kathedrale, anschließend Besichtigung von Sudeley Castle & Gardens.

4. Tag: Shakespeare & Hidecote Manor
Stadtbesichtigung in Stratford-upon-Avon mit Besuch von Shakespeares Geburtshaus. Am Nachmittag Rundgang durch den berühmten Hidcote Manor Garden.

5. Tag: Oxford - Blenheim & Cotswolds
Am Morgen Rundgang durch Oxford, anschließend Besuch von Blenheim Palace. Zum Abschluss Fahrt durch die idyllischen Cotswolds.

6. Tag: London - Harwich
Stadtrundfahrt in London mit den wichtigsten Sehenswürdigkeiten: rote Doppeldeckerbusse, der imposante Turm von Big Ben, die Tower Bridge. Fahrt zum Fährhafen Harwich.

7. Tag: Hoek van Holland - Rückreise

7 TAGE REISE CRS–CODE [BPK GL2CGZ]

19.08. – 25.08.2026

IM REISEPREIS ENTHALTEN
- Haus-zu-Haus-Service
- Reise im 5 Sterne Globetrotter Kingsize Bus
- Frühstück am Anreisetag
- 4 Übernachtungen mit Frühstück
- 4 Abendessen im Hotel, 1 Abendessen im Restaurant
- 2 Fährüberfahrten Hoek - Harwich - Hoek in Doppelkabinen innen (Etagenbetten) inklusive Frühstück
- örtliche Globetrotter Reiseleitung vom 2. bis 6. Tag
- Stadtführung in London
- Eintritte Cliveden House Gardens, Hidcote Manor, Sudeley Castle, Gloucester Kathedrale, Shakespeares Geburtshaus, Plenheim Palace
- 7 Treuepunkte

IHR HOTEL (Änderungen vorbehalten)

Stadt	Hotel	Nächte	Kat.
Gloucester	Holiday Inn	4	****

REISEPREIS € 1.899,–

Einzelzimmer & -kabine innen	+ € 265,–
Doppelkabine außen p.P.	+ € 80,–
Einzelzimmer außen	+ € 157,–
Bitte gültigen Reisepass und ETA mitführen.	
Globetrotter Premium-Schutz ab	+ € 87,–

ROYALE KREUZFAHRT & LONDON
Unterwegs mit der Queen Mary 2

Kurzreise auf der Queen Mary 2: Von Hamburg über Brügge nach London. Entspannung, Ausflüge, exzellenter Service.

1. Tag: Hamburg - Einschiffung

2. Tag: Seetag
Genießen Sie den Komfort der Queen Mary 2.

3. Tag: Zeebrügge
Entdecken Sie das mittelalterliche Brügge mit seinen eindrucksvollen Bauwerken.

4. Tag: Ausschiffung - Winchester
Nach der Ankunft in Southampton besuchen Sie Winchester, die ehemalige Hauptstadt Englands und entdecken die Altstadt bei einer Führung. Anschließend Weiterfahrt nach London.

5. Tag: London - Harwich
Stadtrundfahrt in London mit vielen berühmten Sehenswürdigkeiten, wie Big Ben, Tower Bridge uvm. Danach Freizeit für eigene Erkundungen. Anschließend Transfer zum Hafen Harwich und Einschiffung auf die Nachtfähre.

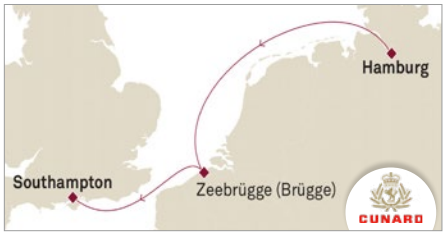

6. Tag: Ausschiffung Fähre - Rückreise

Ihr Schiff
Die QM 2 ist eines der berühmtesten Kreuzfahrtschiffe der Welt und bekannt für ihren luxuriösen Komfort. Sie vereint nostalgisches Ocean-Liner-Feeling mit modernem Luxus.

6 TAGE REISE CRS–CODE [P GL2QUM]

02.09. – 07.09.2026

IM REISEPREIS ENTHALTEN
- Haus-zu-Haus-Service
- Reise ab Southampton im 5 Sterne Fernreisebus oder 5 Sterne Globetrotter Kingsize Bus
- 3 Übernachtungen in einer Kabine der gebuchten Kategorie mit Vollpension
- 1 Übernachtung in London
- Fährüberfahrt Harwich - Hoek van Holland in Doppelkabine (innen / Etagenbetten
- Globetrotter Reiseleitung ab 15 Gästen
- Stadtführungen in Winchester & London
- Nutzung der vielfältigen Bordeinrichtungen
- Teilnahme am Bordprogramm
- 6 Treuepunkte

REISEPREIS AB € 1.595,–

Bitte gültigen Reisepass und ETA mitführen.

© mauritius-images

Dornbusch Leuchtturm - Hiddensee

© Erich Westendarp Pixabay

Binz - Rügen

RÜGEN UND HIDDENSEE

Ostseebäder und unberührte Natur

Deutschlands größte Insel Rügen begeistert mit weißen Stränden, imposanten Kreidefelsen, Seebädern, Fischerdörfern prachtvollen Alleen und blühenden Feldern.

1. Tag: Anreise - Stralsund
Sie fahren nach Stralsund und erhalten bei einem Stadtrundgang Einblicke in die Geschichte. Über die Rügenbrücke geht es nach Lauterbach.

2. Tag: Sassnitz - Kreidefelsen - Skywalk Königsstuhl - Kap Arkona
Sie besuchen die Altstadt von Sassnitz, unternehmen eine Schifffahrt entlang der Kreidefelsen und fahren durch den Jasmund Nationalpark. Am Königsstuhl erleben Sie den Skywalk. Sie fahren mit der Arkonabahn zum Kap Arkona und wandern weiter nach Vitt.

3. Tag: Prora - Binz - Putbus
Ausflug nach Prora mit Führung im Naturerbe Zentrum und auf dem Baumwipfelpfad. In Binz entdecken Sie die beeindruckende Bäderarchitektur. Anschließend fahren Sie mit der historischen Dampfbahn „Rasender Roland" durch malerische Wälder bis nach Putbus.

4. Tag: Hiddensee mit Kutschfahrt
Mit der Fähre geht es von Schaprode auf die autofreie Insel Hiddensee. In Kloster genießen Sie eine gemütliche Kutschfahrt. Rückfahrt in ihr Hotel in Lauterbach.

5. Tag: Rückreise

5 TAGE REISE CRS–CODE [BPK GL2FRU]

21.05. – 25.05.2026

IM REISEPREIS ENTHALTEN

- Haus-zu-Haus-Service
- Reise im 5 Sterne Fernreisebus oder 5 Sterne Globetrotter Kingsize Bus
- Frühstück am Anreisetag
- 4 Übernachtungen mit Frühstück
- 4 Abendessen
- Fährüberfahrt Schaprode - Hiddensee - Schaprode
- örtliche Reiseleitung
- Stadtführungen in Stralsund, Sassnitz, Binz und Putbus
- Schifffahrt Kreidefelsen
- Kutschfahrt Hiddensee
- Fahrt mit der Arkonabahn
- Zugfahrt Rasender Roland
- Führung und Eintritt Naturerbe Zentrum
- Kurtaxe und 5 Treuepunkte

IHR HOTEL (Änderungen vorbehalten)

Stadt	Hotel	Nächte	Kat.
Lauterbach	Badehaus Goor	4	****

REISEPREIS **€ 1.195,–**

Einzelzimmer + € 240,–
Bitte gültigen Personalausweis mitführen.
Globetrotter Premium-Schutz ab + € 55,–

© Sina Ettmer

Idyllisches Leer

© verena.rama

Am Kurpark in Bad Zwischenah

IDYLLISCHES AMMERLAND

Park- und Moorlandschaften

Entdecken Sie das idyllische Ammerland mit blühenden Parks, lebendigen Städten und norddeutscher Gastlichkeit. Genießen Sie entspannte Tage am Wasser.

1. Tag: Anreise - Bremen - Ammerland
Mit einem Stadtführer erkunden Sie die traditionsreiche Hansestadt Bremen, schlendern über den historischen Marktplatz und lassen sich vom Flair der Weserrenaissance verzaubern.

2. Tag: Bad Zwischenahn - Rundfahrt
Sie erkunden Bad Zwischenahn. Anschließend erleben Sie bei einer Rundfahrt die schönsten Seiten des Ammerlands.

3. Tag: Papenburg & Meyer Werft
Auf einem Rundgang entdecken Sie das maritime Flair von Papenburg, der Stadt an der Ems, geprägt von der legendären Meyer Werft. Hier werfen Sie einen Blick hinter die Kulissen der Schiffsbaukunst - ein sehr seltenes Erlebnis.

4. Tag: Leer mit Hafenrundfahrt
Stadtrundgang in Leer, genießen die frische Brise bei einer Hafenrundfahrt und erleben im Anschluss eine typisch ostfriesische Teezeremonie mit Kluntje und Sahne.

5. Tag: Rhododendronpark Hobbie - Rückreise
Zum Ausklang Ihrer Reise besuchen Sie Deutschlands größten Rhododendronpark und tauchen in ein Farbenmeer aus Blüten ein.

5 TAGE REISE CRS–CODE [BPK GL2AMM]

25.05. – 29.05.2026

IM REISEPREIS ENTHALTEN

- Haus-zu-Haus-Service
- Reise im 5 Sterne Globetrotter Kingsize Bus
- Frühstück am Anreisetag
- 4 Übernachtungen mit Frühstück
- Stadtführungen in Leer, Bremen, Papenburg und Bad Zwischenahn
- geführte Ammerlandrundfahrt
- Hafenrundfahrt
- Teezeremonie
- Eintritte und Führungen Meyer Werft und Rhododendronpark Hobbie
- Kurtaxe
- 5 Treuepunkte

IHR HOTEL (Änderungen vorbehalten)

Stadt	Hotel	Nächte	Kat.
Bad Zwischenahn	NordWest	4	****

REISEPREIS **€ 875,–**

Einzelzimmer + € 182,–
Bitte gültigen Personalausweis mitführen.
Globetrotter Premium-Schutz ab + € 55,–

© sborisov
Heidelberg

VIER FLÜSSE - EIN ERLEBNIS

Unterwegs auf Rhein, Main, Mosel und Neckar

Tuchen Sie ein in eine eindrucksvolle Flusslandschaft und erleben Sie das Herz Deutschlands aus einer besonderen Perspektive. Entdecken Sie malerische Städte, reizvolle Weinregionen und kulturelle Höhepunkte entlang prachtvoller Wasserwege.

1. Tag: Anreise

2. Tag: Moselkultur entdecken
Erleben Sie die Moselregion. Historischen Fachwerkhäuser und die Altstadt in Cochem. Auf einer Schifffahrt nach Alken erleben Sie das Moseltal und lernen Weinanbau und regionale Spezialitäten kennen.

3. Tag: Neckartal & Heidelberg
Heidelberg begeistert mit historischer Altstadt und berühmter Schlossruine. Im Anschluss genießen Sie eine Schifffahrt auf dem Neckar.

4. Tag: Frankfurt
Am Morgen erkunden Sie Frankfurt und sehen Sehenswürdigkeiten wie Skyline, Bankenviertel, Alte Oper und Altstadt. Am Nachmittag genießen Sie eine Schifffahrt auf dem Main.

5. Tag: Rheinromantik & Rüdelsheim
Heute genießen Sie eine Schifffahrt auf dem Mittelrhein mit Blick auf Weinberge, Burgen und die Loreley. In Rüdesheim entdecken Sie die Altstadt, eine Weinprobe rundet den Tag ab.

6. Tag: Rückreise

6 TAGE REISE CRS–CODE [BPK GL2VFF]

27.05. – 01.06.2026

IM REISEPREIS ENTHALTEN

- Haus-zu-Haus-Service
- Reise im 5 Sterne Fernreisebus oder 5 Sterne Globetrotter Kingsize Bus
- Frühstück am Anreisetag
- 5 Übernachtungen mit Frühstück
- 5 Abendessen
- örtliche Globetrotter Reiseleitung vom 2. bis 5. Tag
- Stadtführungen in Frankfurt am Main, Heidelberg und Rüdesheim
- Moselschifffahrt Cochem - Alkem
- Neckarschifffahrt Heidelberg - Neckarsteinach
- Mainschifffahrt ab/bis Frankfurt
- Rheinschifffahrt Rüdesheim - St. Goar
- City Tax und 6 Treuepunkte

IHR HOTEL (Änderungen vorbehalten)

Stadt	Hotel	Nächte	Kat.
Rüdesheim	Felsenkeller	5	***

REISEPREIS **€ 1.129,–**

Einzelzimmer + € 199,–
Bitte gültigen Personalausweis mitführen.
Globetrotter Premium-Schutz ab + € 55,–

© laraslk / stock.adobe.com
Skyline von Frankfurt

© mauritius images
Schloss Branitz

SPREEWALD UND LAUSITZ

idyllisch und naturnah

Der Spreewald südlich von Berlin begeistert mit seinem verzweigten Netz aus Wasserläufen und grüner Natur. Zudem besuchen Sie den prachtvollen Branitzer Park.

1. Tag: Anreise - Cottbus
Ihr Reisebus bringt Sie nach Cottbus, wo Ihr zentral gelegenes Hotel am Schlosskirchplatz perfekter Ausgangspunkt für die Spreewalderkundung ist. Bei einem Rundgang entdecken Sie die historische Altstadt, die Tortürme, sowie den Altmarkt

2. Tag: Spreewald Panoramatour - Kahnfahrt - Freilandmuseum Lehde
Sie erkunden das UNESCO-Biosphärenreservat Spreewald und besuchen Lübben, Lübbenau und Burg. Eine Kahnfahrt durch das verzweigte Wasserlabyrinth führt Sie vorbei an idyllischen Gehöften und gibt Einblicke in Landschaft und Wasserwirtschaft. Im Freilandmuseum Lehde erleben Sie bei einer Führung die traditionelle Lebensweise und entdecken alles rund um Spreewaldgurke, Meerrettich und sorbische Kultur.

3. Tag: Branitzer Park - Rückreise
Eine Führung im Branitzer Park erwartet Sie heute. Von Menschenhand angelegt, ist der Branitzer Park ein fantastischer Landschaftsgarten des Grafen Hermann Fürst von Pückler-Muskau. Es besteht die Möglichkeit, das Schloss zu besuchen. Darin untergebracht ist das Fürst-Pückler-Museum mit historischen Wohnräumen sowie einer Ausstellung zum Leben und Werk des Fürsten.

3 TAGE REISE CRS–CODE [BPK GL2SPL]

22.06. – 24.06.2026

IM REISEPREIS ENTHALTEN

- Reise im 5 Sterne Fernreisebus oder 5 Sterne Globetrotter Kingsize Bus
- Frühstück am Anreisetag
- 2 Übernachtungen mit Frühstück
- 2 Abendessen
- örtliche Reiseleitung am 2. Tag
- Stadtführung in Cottbus
- geführte Panoramarundfahrt
- Kahnfahrt
- Führung Fürst Pückler Park Branitz
- Eintritt und Führung Freilichtmuseum Lehde
- 3 Treuepunkte

IHR HOTEL (Änderungen vorbehalten)

Stadt	Hotel	Nächte	Kat.
Cottbus	Sorat	2	****+

REISEPREIS **€ 429,–**

Einzelzimmer + € 49,–
Bitte gültigen Personalausweis mitführen.
Globetrotter Premium-Schutz ab + € 37,–

© hrohmann
Kahnfahrt bei Lübbenau

Informationen und Buchungen unter 04108 / 43 03 77

Paris - Jardin du Luxembourg Chapelle

PARIS
Ein Sommermärchen

Erleben Sie in den Gärten von Versailles die Tradition der großen Sommerfeste und lauschen Sie in der Sainte-Chapelle einem Konzert vor grandioser Kulisse.

1. Tag: Anreise
Sie starten Ihre Reise mit der Fahrt in den Pariser Stadtteil Vanves. Abendessen im 4 Sterne Hotel Mercure Paris Porte de Versailles.

2. Tag: Sommermärchen in Versailles
Erkundung der Pariser Innenstadt. Am Abend erwarten wir Sie zur „Serenade" im Schloss von Versailles. Durch die abendliche Luft klingt Musik aus der Zeit des Sonnenkönigs.

3. Tag: Marais, Montmartre und Konzert
Bummel durch das Marais-Viertel mit seinen versteckten Gärten, dem Place des Vosges und dem Judenviertel mit seiner ganz eigenen Atmosphäre. Danach fahren Sie mit der Standseilbahn hinauf zum Montmartre. Anschließend bummeln Sie durch die kleinen Gassen rund um den Place du Tertre. Am Abend erwartet Sie in der Sainte-Chapelle ein klassisches Konzert.

4. Tag: Bootsfahrt Seine
Sie starten Ihren Tag mit einer romantischen Bootsfahrt mit den Vedettes de Paris auf der Seine. Genießen Sie den Blick auf die berühmten Pariser Wahrzeichen wie den Eiffelturm, die Notre-Dame-Kathedrale und den Louvre.

5. Tag: Rückreise

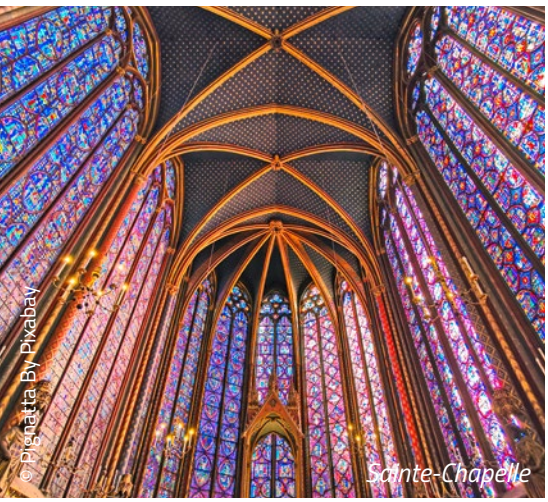

Sainte-Chapelle

5 TAGE REISE CRS–CODE [BPK GL2PRH]

07.08. – 11.08.2026

IM REISEPREIS ENTHALTEN

- Haus-zu-Haus-Service
- Reise im 5 Sterne Fernreisebus oder Globetrotter Kingsize Bus
- Frühstück am Anreisetag
- 4 Übernachtungen mit Frühstück
- 1 Abendessen
- Globetrotter Reiseleitung
- 2 Stadtführungen in Paris
- 1 Konzertkarte Sainte-Chapelle Einheitskategorie
- geführtes Abendprogramm „Serenade" im Schloss Versailles
- geführte Seine Bootsfahrt
- Ticket Standseilbahn Montmartre
- City Tax
- 5 Treuepunkte

IHR HOTEL (Änderungen vorbehalten)

Stadt	Hotel	Nächte	Kat.
Paris	Mercure Porte de Versailles Vanves	4	****

REISEPREIS **€ 1.295,–**

Einzelzimmer + € 279,–
Bitte gültigen Personalausweis mitführen.
Globetrotter Premium-Schutz ab + € 63,–

Das Neue Palais des Parks Sanssouci

POTSDAM
Prachtvolle Schlösser und Gärten

Berühmte Baumeister und große Landschaftsarchitekten gestalteten eine einzigartige architektonische und gärtnerische Vielfalt rund um zwölf Schlösser.

1. Tag: Anreise – Stadtführung

2. Tag: Museum Barberini – Neues Palais
Der Alte Markt ist das Herzstück Potsdams. Direkt gegenüber des Landtags wurde das Palais Barberini im Januar 2017 als Kunstmuseum eröffnet. Am Nachmittag besichtigen Sie das zwischen 1763 und 1769 unter König Friedrich II. errichtete Neue Palais und sehen u.a. die Königswohnung im Südostflügel.

3. Tag: Havelseen – Schloss Sanssouci
Bei einer Schifffahrt über die Havelseen bieten sich Ausblicke auf das Sommerhaus Albert Einsteins, das kurfürstliche Schloss in Caputh, das romantische Dorfensemble in Petzow mit Schloss und Schinkel-Kirche, den von Peter Joseph Lenné gestalteten Park und den historischen Stadtkern der Inselstadt Werder. Inmitten der einzigartigen Kulturlandschaft steht das Schloss Sanssouci mit seinem herrlichen Park. Kein anderes Schloss ist so mit der Persönlichkeit Friedrichs des Großen verbunden. Die Lage des Schlosses auf den berühmten Weinbergterrassen und die original erhaltenen Raumausstattungen aus dem 18. Jahrhundert lassen Sie heute eintauchen in die Welt des „Philosophen von Sanssouci".

4. Tag: Glienicker Schloss – Rückreise
Vor der Heimreise machen Sie einen Abstecher zum Glienicker Schloss mit seinem umliegenden Park, ein von Lenné erschaffenes Juwel.

Landtag und Alter Markt Potsdam

4 TAGE REISE CRS–CODE [BPK GL2PSR]

26.07. – 29.07.2026

IM REISEPREIS ENTHALTEN

- Haus-zu-Haus-Service
- Reise im 5 Sterne Fernreisebus oder Globetrotter Kingsize Bus
- Frühstück am Anreisetag
- 3 Übernachtungen mit Frühstück
- Globetrotter Reiseleitung
- Stadtführung in Potsdam
- Schifffahrt Havelseen
- Eintritte und Führungen Schloss Sanssouci (Audioguide), Neues Palais, Glienicker Schloss, und Barberini Museum
- 4 Treuepunkte

IHR HOTEL (Änderungen vorbehalten)

Stadt	Hotel	Nächte	Kat.
Potsdam	Dorint Sanssouci	3	****

REISEPREIS **€ 745,–**

Einzelzimmer + € 130,–
Bitte gültigen Personalausweis mitführen.
Globetrotter Premium-Schutz ab + € 37,–

Van Gogh, Vier verblühte Sonnenblumen

Kasteel de Haar

VAN GOGH EXKLUSIV

Große Sonderausstellung im Kröller-Müller Museum

Erleben Sie ein einmaliges Kunstereignis: alle 87 Werke der zweitgrößten Van-Gogh-Sammlung der Welt aus der legendären Sammlung der Helene Kröller-Müller werden erstmals seit 40 Jahren gesammelt in einer Sonderausstellung präsentiert.

1. Tag: Anreise nach Garderen
Im Herzen der Veluwe angekommen, beziehen Sie Ihre Zimmer in Ihrem 4 Sterne Hotel De Werelt Garderen, umgeben von Natur.

2. Tag: Van Gogh – Nijmegen
Sie erleben im Kröller-Müller Museum die bedeutende Van Gogh-Sammlung, die – einzigartig seit 1984 – mit sämtlichen 87 Gemälden und Zeichnungen von Vincent van Gogh in der großen Sonderausstellung „Van Gogh, All Our Paintings" präsentiert wird. Genießen Sie Zeit im Museum, um diese außergewöhnliche Zusammenstellung zu betrachten und weitere herausragende Kunstwerke des Hauses zu entdecken. Nach der Führung haben Sie genügend Zeit um die Bilder noch einmal in Ihrem eigenen Tempo auf sich wirken zu lassen. Am Nachmittag können Sie die Schönheit der ältesten Stadt der Niederlande Nijmegen auf einem Stadtrundgang erleben.

3. Tag: Utrecht – Kasteel de Haar
Der Tag ist Utrecht gewidmet, die charmante Domstadt im Herzen der Niederlande mit ihren mittelalterlichen Grachten, versteckten Innenhöfen und lebendigen Plätzen. Am Nachmittag besuchen Sie das eindrucksvolle Kasteel de Haar – das größte und vielleicht märchenhafteste Schloss des Landes.

4 TAGE REISE CRS–CODE [BPK GL2VGB]

31.10. – 03.11.2026

IM REISEPREIS ENTHALTEN

- Haus-zu-Haus-Service
- Reise im 5 Sterne Fernreisebus oder Globetrotter Kingsize Bus
- Frühstück am Anreisetag
- 3 Übernachtungen mit Frühstück
- 3 Abendessen
- Globetrotter Reiseleitung
- Stadtführungen in Nijmegen & Utrecht
- Eintritt Nationalpark Veluwe
- Eintritte und Führungen Kröller-Müller Museum und Kasteel de Haar
- City Tax / 4 Treuepunkte

IHR HOTEL (Änderungen vorbehalten)

Stadt	Hotel	Nächte	Kat.
Garderen	Westcord De Werelt	3	****

REISEPREIS **€ 1.095,–**

Einzelzimmer	+ € 250,–
Bitte gültigen Personalausweis mitführen.	
Globetrotter Premium-Schutz ab	+ € 39,–

GEMEINSAM ENTDECKEN!

Jetzt den Globetrotter Katalog 2026 bestellen!

- *Kulturhighlights*
- *Versierte Reiseleiter*
- *Sorgfältig ausgewählte gute und sehr gute Hotels*

GLOBETROTTER REISEN

Gratis Kataloge bestellen und Kataloge online blättern.

Informationen und Buchungen unter 04108 / 430377